

Ansamblu S6 - 1 buc.
scara 1:20

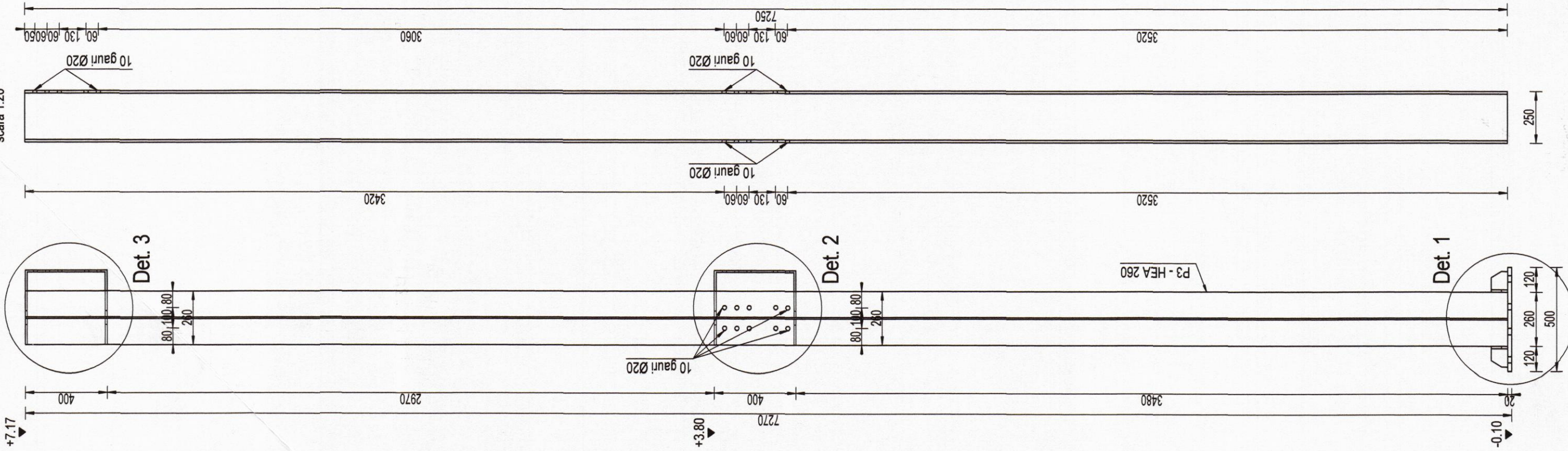

Detaliu 3
scara 1:10

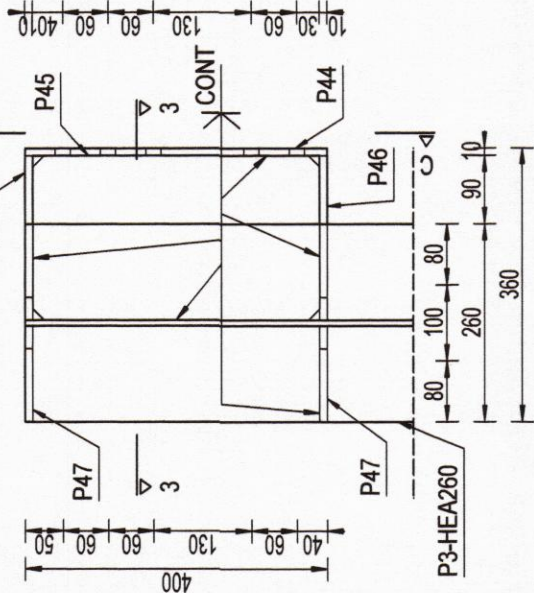

Vedere C - C
scara 1:10

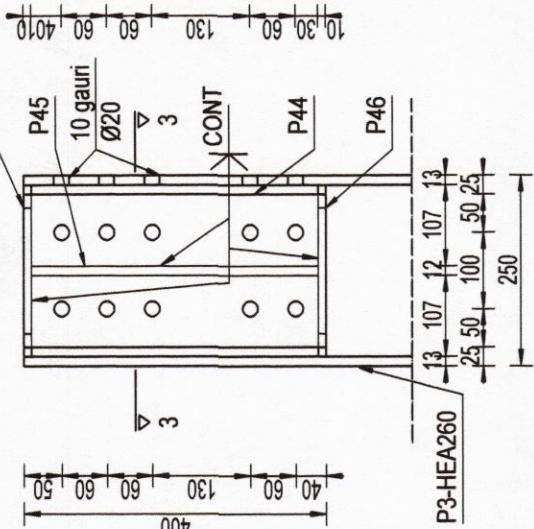

Sectiune 1 - 1
scara 1:10

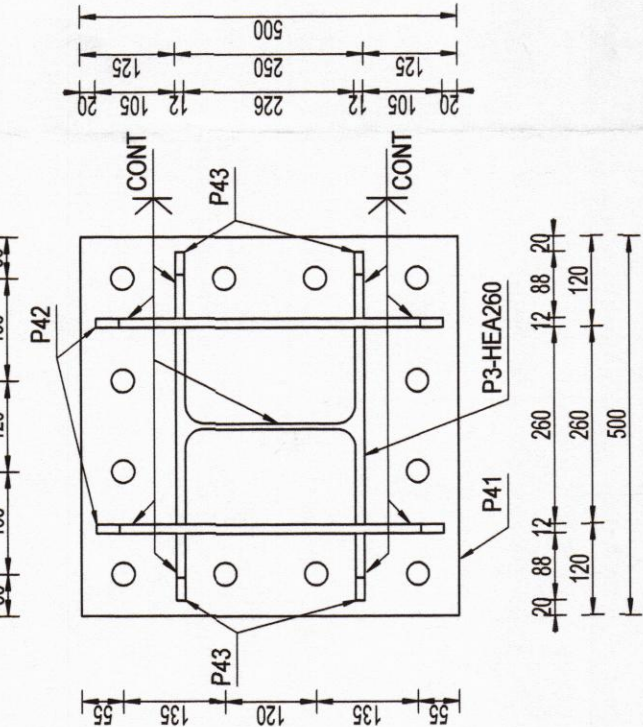

Sectiune 2 - 2
scara 1:10

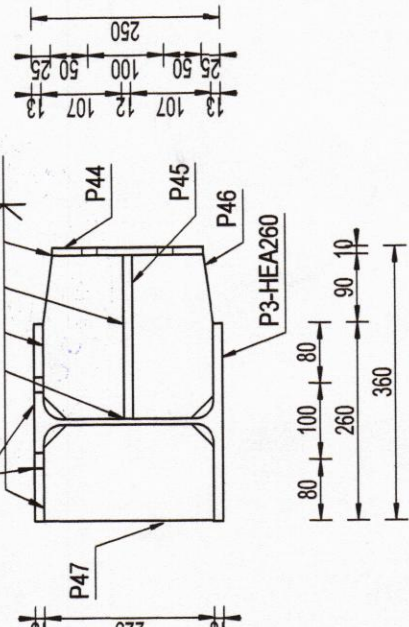

Sectiune 3 - 3
scara 1:10

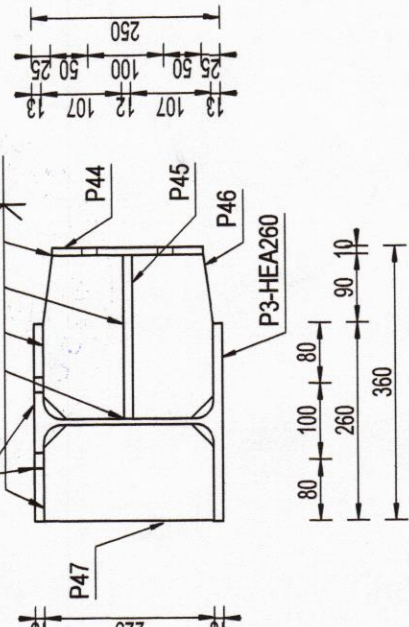

Detaliu 2
scara 1:10

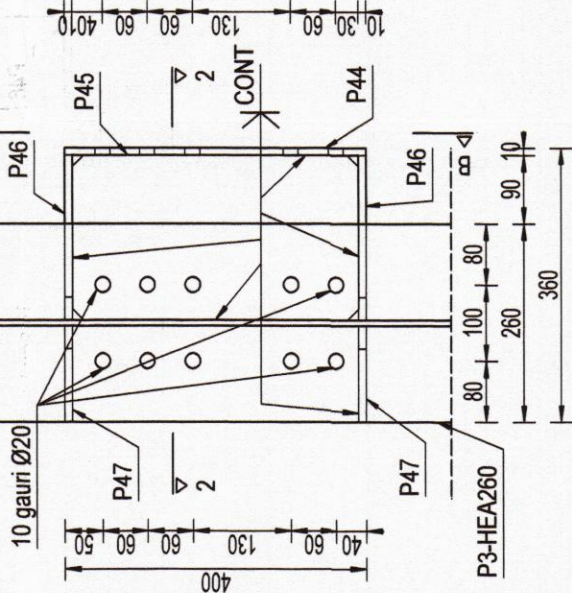

Vedere B - B
scara 1:10

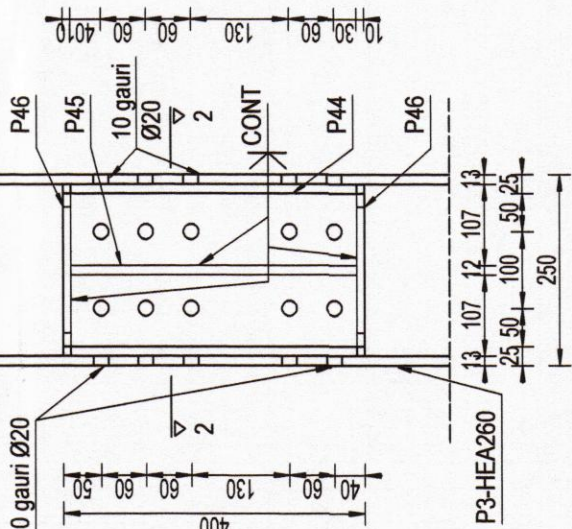

Sectiune 2 - 2
scara 1:10

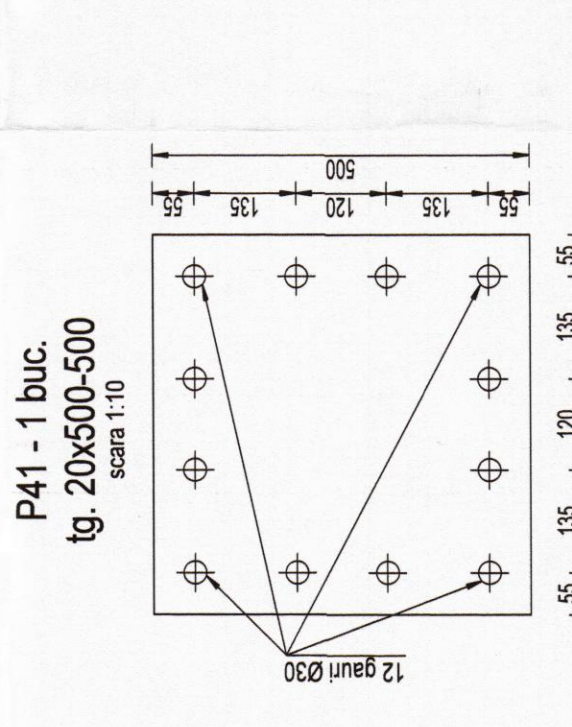

Sectiune 2 - 2
scara 1:10

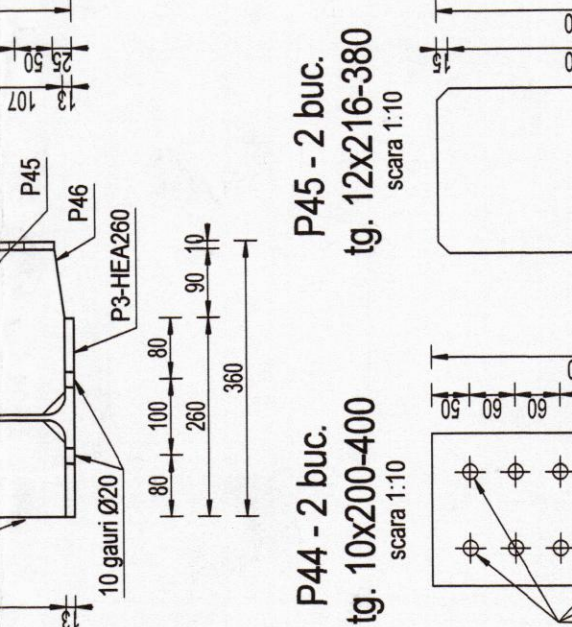

Detaliu 1
scara 1:10

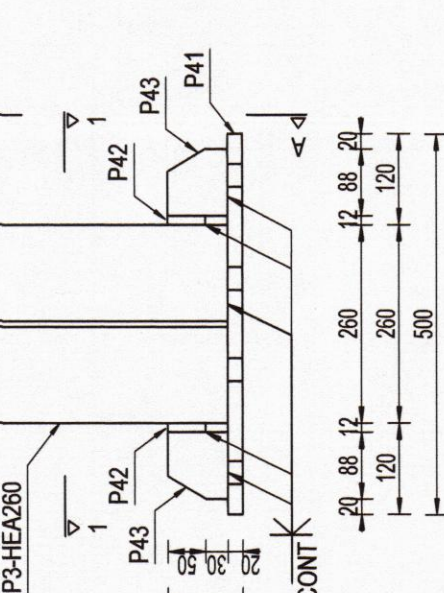

Vedere A - A
scara 1:10

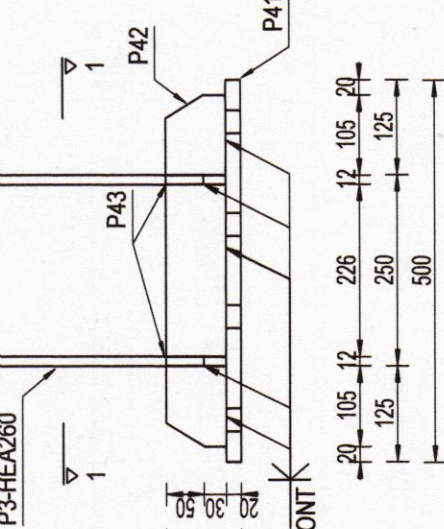

Sectiune 2 - 2
scara 1:10

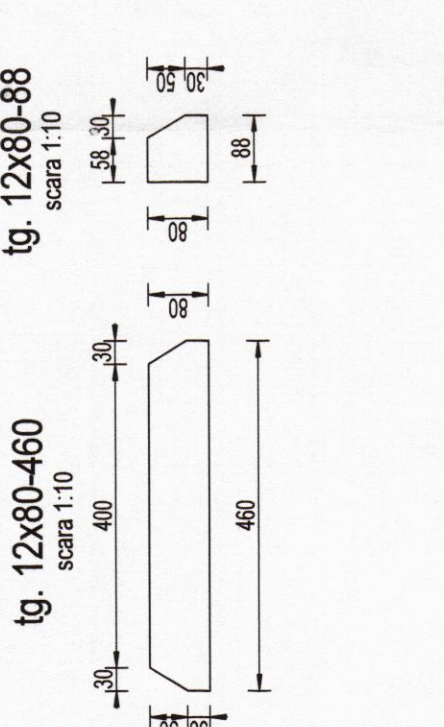

Sectiune 2 - 2
scara 1:10



Categoria de importanta (cf. HGR 769/1997): A
Clasa de importanta (cf. P100 - 12013): I
Gradul de rezistenta la foc (cf. P119/99): Gradul I
Risc de incendiu (cf. P118/99): Risc mic de incendiu
Zona seismică de calcul este caracterizată prin valoarea de varf a accelerației terenului $a_g=0.25g$, perioada de colt $T_c=0.7s$ conform normativ P100-1/2013
*Categoriya de executie a elementelor conform STAS 767/0-88:
Categoriya de executie - B
*Clasa de calitate oțelului conform SREN 1993-1-10/2006:
Clasa de calitate - 2
*Calitatea îmbinărilor sudate conform Normativ C 150-99:
Nivel de acceptare a îmbinărilor sudate - B

MATERIALE - conf. SR EN 10025:2004:
a. S355J2 - bare laminat și table - structura principală
- limita de curgere minimă $f_y = 355N/mm^2$,
- modulul de elasticitate $E = 210000 N/mm^2$
b. Toate suruburile de prindere a ansamblurilor vor fi grupa 8.8.

Nota:
1. Planurile de rezistență se vor citi cu planurile de arhitectură și instalații!
2. Toate planurile de fundații se vor citi împreună!

Pozitie	Denumire	Grosime	Latime (mm)	EXTRAS DE LAMINATE				kg/lelem	kg/buc	masa (Kg)	Material
				Nr. Buc	Nr. Elem	kg/m	kg/lelem				
P3	HEA-260			7250	1	1	68.20	494.5	494.5	494.5	S355-J2
P41	tg. 20x500-500	20	500	500	1	1	78.50	39.3	39.3	39.3	S355-J2
P42	tg. 12x80-460	12	80	460	2	1	7.54	3.5	6.9	6.9	S355-J2
P43	tg. 12x80-88	12	80	88	4	1	7.54	0.7	2.7	2.7	S355-J2
P44	tg. 10x200-400	10	200	400	2	1	15.70	6.3	12.6	12.6	S355-J2
P45	tg. 12x216-380	12	216	380	2	1	20.35	7.7	15.5	15.5	S355-J2
P46	tg. 10x216-225	10	216	225	4	1	16.96	3.8	15.3	15.3	S355-J2
P47	tg. 10x126-225	10	126	225	4	1	9.89	2.2	8.9	8.9	S355-J2
TOTAL LAMINATE										595.47	
electroz+grund (5%)										29.77	
Total (kg)										625.2	

NOTE:
01. A se citi această planșă împreună cu planșele de arhitectură și instalații și a se corela cu acestea;
02. Cota ± 0.00 a construcției este definită în planurile de arhitectură;
03. Cotele relative sunt date funcție de cota ± 0.00 definită la punctul 2;
04. La realizarea lucrărilor se va ține cont de normele de protecție, igiena și sănătatea muncii aflate în vigoare;
05. Sudurile ce se vor executa pe șantier vor fi de tip continuu pe conturul elementelor;
06. Grosimile cordoanelor de sudură vor fi 0.7 x tmin;
07. Grosimea unui cordón de sudură nu va fi mai mic de 3mm;
08. Suprafețele metalice se vor proteja împotriva coroziunii conform caielor de sarcini;
09. Sudurile se vor executa pe toată lungimea de suprapunere a pieselor;
10. Diametrul gaurilor va fi mai mare cu 2mm decât diametrul surubului.

PROIECTANT GENERAL: ASOCIEREA		BENEFICIAR:	
BAU STARK S.R.L. Str. Budești, Nr. 36, Cămin, Județ Iași, Sector 1, București Tel: 0769 998 036, 021 326 46 45 Fax: 021 326 46 45 E-mail: info@bau-stark.ro CUI: RO 3087724		JUDEȚUL ARGES - SPITALUL DE URGENȚĂ PITESTI	
MINIMED SOLUTIONS S.R.L. Calea Grădinarilor, Nr. 25, Sector 5, București Reg. Com. 14044402008 CUI: RO 3087724		DENUMIRE PROIECT:	
PROFESSIONAL TECH CONSTRUCT DESIGN S.R.L. (FOSTA PROIECTANT) - Pitești Str. Pitești, Nr. 1, Pitești, Județ Vâlcea, Sector 1, Pitești Reg. Com. 14044402008 CUI: RO 3087724		EXTINDERE ȘI DOTARE SPAȚIUL DE URGENȚĂ ȘI AMENAJARI INCINTA SPITALUL JUDEȚEAN DE URGENȚĂ PITESTI	
HOSPITAL TECHNICAL SOLUTIONS S.R.L. Str. Pitești, Nr. 1, Pitești, Județ Vâlcea, Sector 1, Pitești Reg. Com. 14044402008 CUI: RO 3087724		ADRESA PROIECT: ALEEA SPITALULUI NR. 36, PITESTI	
PROIECTANT DE SPECIALITATE REZISTENȚĂ:		TITLUL PLANȘEI:	
BAU STARK S.R.L. Str. Budești, Nr. 36, Cămin, Județ Iași, Sector 1, București Tel: 0769 998 036, 021 326 46 45 Fax: 021 326 46 45 E-mail: info@bau-stark.ro CUI: RO 3087724		PROIECT NR. BSTK186	
BAU STARK S.R.L. Str. Budești, Nr. 36, Cămin, Județ Iași, Sector 1, București Tel: 0769 998 036, 021 326 46 45 Fax: 021 326 46 45 E-mail: info@bau-stark.ro CUI: RO 3087724		FAZA	
BAU STARK S.R.L. Str. Budești, Nr. 36, Cămin, Județ Iași, Sector 1, București Tel: 0769 998 036, 021 326 46 45 Fax: 021 326 46 45 E-mail: info@bau-stark.ro CUI: RO 3087724		P.T. + D.E.	
BAU STARK S.R.L. Str. Budești, Nr. 36, Cămin, Județ Iași, Sector 1, București Tel: 0769 998 036, 021 326 46 45 Fax: 021 326 46 45 E-mail: info@bau-stark.ro CUI: RO 3087724		SPECIALITATEA REZISTENȚĂ	
BAU STARK S.R.L. Str. Budești, Nr. 36, Cămin, Județ Iași, Sector 1, București Tel: 0769 998 036, 021 326 46 45 Fax: 021 326 46 45 E-mail: info@bau-stark.ro CUI: RO 3087724		TRONSON 1 PLAN ANSAMBLU S6	
BAU STARK S.R.L. Str. Budești, Nr. 36, Cămin, Județ Iași, Sector 1, București Tel: 0769 998 036, 021 326 46 45 Fax: 021 326 46 45 E-mail: info@bau-stark.ro CUI: RO 3087724		SCARA	
BAU STARK S.R.L. Str. Budești, Nr. 36, Cămin, Județ Iași, Sector 1, București Tel: 0769 998 036, 021 326 46 45 Fax: 021 326 46 45 E-mail: info@bau-stark.ro CUI: RO 3087724		DATA	
BAU STARK S.R.L. Str. Budești, Nr. 36, Cămin, Județ Iași, Sector 1, București Tel: 0769 998 036, 021 326 46 45 Fax: 021 326 46 45 E-mail: info@bau-stark.ro CUI: RO 3087724		REVIZIA	
BAU STARK S.R.L. Str. Budești, Nr. 36, Cămin, Județ Iași, Sector 1, București Tel: 0769 998 036, 021 326 46 45 Fax: 021 326 46 45 E-mail: info@bau-stark.ro CUI: RO 3087724		PLANSĂ	
BAU STARK S.R.L. Str. Budești, Nr. 36, Cămin, Județ Iași, Sector 1, București Tel: 0769 998 036, 021 326 46 45 Fax: 021 326 46 45 E-mail: info@bau-stark.ro CUI: RO 3087724		1:20 : 1:10	
BAU STARK S.R.L. Str. Budești, Nr. 36, Cămin, Județ Iași, Sector 1, București Tel: 0769 998 036, 021 326 46 45 Fax: 021 326 46 45 E-mail: info@bau-stark.ro CUI: RO 3087724		2021	
BAU STARK S.R.L. Str. Budești, Nr. 36, Cămin, Județ Iași, Sector 1, București Tel: 0769 998 036, 021 326 46 45 Fax: 021 326 46 45 E-mail: info@bau-stark.ro CUI: RO 3087724		00	
BAU STARK S.R.L. Str. Budești, Nr. 36, Cămin, Județ Iași, Sector 1, București Tel: 0769 998 036, 021 326 46 45 Fax: 021 326 46 45 E-mail: info@bau-stark.ro CUI: RO 3087724		1	
BAU STARK S.R.L. Str. Budești, Nr. 36, Cămin, Județ Iași, Sector 1, București Tel: 0769 998 036, 021 326 46 45 Fax: 021 326 46 45 E-mail: info@bau-stark.ro CUI: RO 3087724		R 35	